

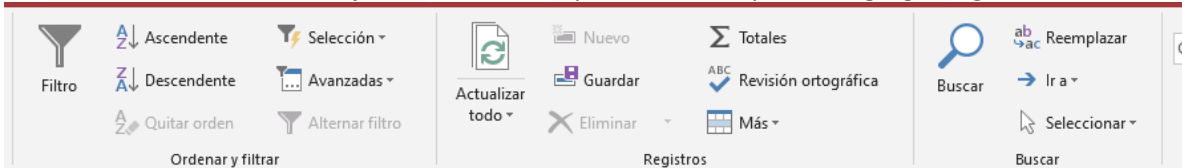

Cuestionario1 de Access 2019

- El origen de un informe puede ser...
 - Tablas, consultas, formularios y otros informes
 - Solo tablas
 - Solo tablas y consultas
 - Tablas, consultas y formularios
- ¿Cuál sería el resultado de poner la expresión: <>Agosto en el criterio del campo mes de una consulta?
 - Muestra todos los meses menos Agosto
 - Muestra todos los meses que alfabéticamente estén antes y después de agosto
 - Muestra todos los meses que estén antes y después de agosto
 - La expresión es incorrecta, faltan comillas (“)
- ¿Cuál de los siguientes objetos no pertenece a la estructura de una base de datos en Access 2019?
 - Plantillas
 - Módulos
 - Informes
 - Macros
- En una tabla de Access 2019 ¿Cuál de los siguientes tipos de datos es solo de lectura?
 - Número
 - Objeto OLE
 - Hipervínculo
 - Autonumeración
- ¿Cuál de las siguientes respuestas no es una vista de una consulta?
 - Vista presentación
 - Vista Hoja de datos
 - Vista Diseño
 - Vista SQL
- Al tener una tabla en vista hoja de datos, ¿Con qué método se pueden agregar registros nuevos?
 - Grupo Registros
 - Grupo Buscar
 - Ctrl++
 - Todas son correctas
- ¿Cuál de las siguientes afirmaciones sobre el diseño de una tabla es cierta?
 - La descripción de cada campo es obligatoria
 - Cada campo puede tener propiedades distintas
 - La clave principal es obligatoria
 - No es obligatorio asignar un tipo de datos a cada campo

8. ¿Qué indica el lápiz que aparece a la izquierda del registro de la tabla de la siguiente figura?

| Productos | | | |
|-----------|-----------------|-------------------------------|----------------------------|
| | Id. de producto | Nombre de producto | Proveedor |
| | 1 | Té Dharamsala | Exotic Liquids |
| | 2 | Cerveza tibetana Barley | Exotic Liquids |
| | 3 | Sirope de regaliz | Exotic Liquids |
| | 4 | Espicias Cajun del chef Anton | New Orleans Cajun Delights |
| | 5 | Mezcla Gumbo del chef Anton | New Orleans Cajun Delights |

- a) Que se está editando el registro, se grabará cuando se cambie de registro
- b) El registro está seleccionado
- c) Que se está editando el registro, se grabará cuando se dé a intro
- d) Que se está editando el registro, se grabará cuando se cambie de campo

9. ¿Cuál de los siguientes filtros no pertenece a Access 2019?

- a) Filtro de intervalos
- b) Filtro de texto
- c) Filtro de números
- d) Filtro de fechas

10. ¿Qué indica en signo + que aparece a la izquierda de cada registro?

| Productos | | | |
|-----------|--------|-------------------------------|------------------|
| | Id. de | Nombre de producto | Prove |
| + | 1 | Té Dharamsala | Exotic Liquids |
| + | 2 | Cerveza tibetana Barley | Exotic Liquids |
| + | 3 | Sirope de regaliz | Exotic Liquids |
| + | 4 | Espicias Cajun del chef Anton | New Orleans Caju |
| + | 5 | Mezcla Gumbo del chef Anton | New Orleans Caju |

- a) Que a cada registro de esta tabla (principal) le corresponden varios de otra tabla (relacionada)
- b) Que cada registro de esta tabla tiene más campos que no se ven
- c) Que a cada registro de esta tabla (relacionada) le corresponden varios registros de otra tabla (principal)
- d) Que hay varios registros de esta tabla (principal) que corresponden a uno de otra tabla (relacionada)

11. ¿Para qué se utiliza el signo & en Access 2019?

- a) Es un operador que se usa como regla de validación de un campo
- b) Se usa para filtrar los registros de una tabla
- c) Es un comodín que se usa en los criterios de las consultas
- d) Es un operador que se usa para unir

12. ¿Cuál de las siguientes respuestas NO es un tipo de formulario rápido en Access 2019?

- a) Formulario
- b) Formulario dividido
- c) Autoformulario
- d) Varios elementos

13. ¿Qué expresión es correcta para crear un campo calculado que multiplique dos campos en una consulta?

- a) total: cantidad*precio
- b) =[cantidad]*[precio]
- c) total:[cantidad*precio]
- d) total:[cantidad]*[precio]

14. ¿Cuál de las siguientes respuestas es válida para entrar en las propiedades de un control en un formulario?
- a) Doble clic en el control
 - b) Alt+Intro
 - c) F4
 - d) Todas son válidas

15. ¿Para qué se utiliza el comando señalado con un círculo de la siguiente imagen?

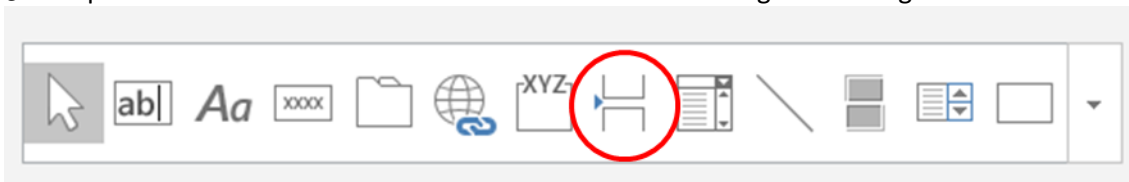

- a) Crea un salto de página en un formulario o informe
 - b) Crea un subformulario
 - c) Crea un cuadro combinado
 - d) Crea un subinforme
16. Para cambiar la manera en la que se van enfocando los campos de un formulario se ha de configurar...
- a) El orden de entrada
 - b) La alineación de los campos
 - c) El orden de tabulación
 - d) Las propiedades del formulario

17. ¿Qué indica la siguiente imagen?

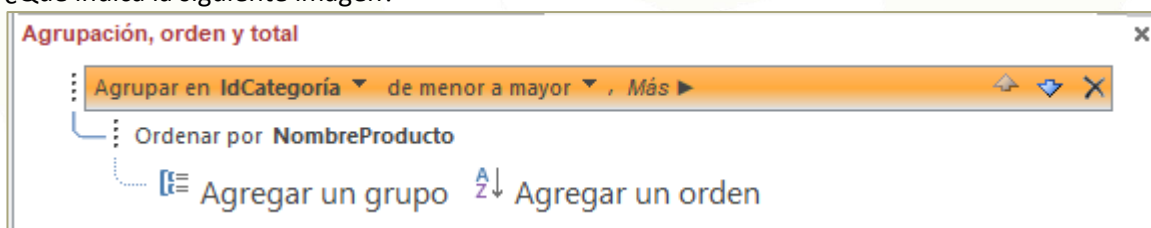

- a) La manera en la que se agrupa y/o ordena una tabla
 - b) La manera en la que se agrupa y/o ordena un informe
 - c) La manera en la que se agrupa y/o ordena una consulta
 - d) La manera en la que se agrupa y/o ordena un formulario
18. ¿Cuál es el motivo para hacer una consulta de selección?
- a) Filtrar datos
 - b) Copiar datos
 - c) Borrar datos
 - d) Crear una tabla
19. ¿Cuál de los siguientes nombres de campo no es válido en una tabla de Access 2019?
- a) Nombre Alumno
 - b) Nombre_Alumno
 - c) Nombre-Alumno
 - d) Nombre.Alumno

20. ¿Cuál de las siguientes afirmaciones NO es correcta sobre la imagen siguiente?

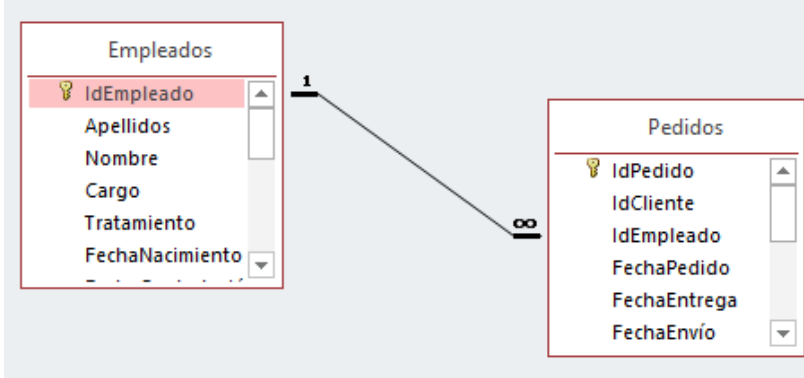

- a) No se puede modificar el nombre de un empleado por estar relacionado con los Pedidos.
b) La tabla Empleados es principal y la tabla Pedidos relacionada.
c) La tabla Empleados podría ser relacionada de otra tabla.
d) La tabla Pedidos podría ser principal de otra tabla.
21. Se están rellorando los datos de los alumnos. Al llegar al campo DNI nos encontramos con el siguiente patrón: __. __. __-__
¿Qué propiedad ha intervenido?
a) Valor predeterminado
b) Regla de validación
c) Máscara de entrada
d) Texto de validación
22. ¿Qué extensión de archivo tienen las bases de datos creadas en Access 2019?
a) accdb
b) mdb
c) accbd
d) accdbx
23. Si hubiera que editar el formato de un campo en un informe, por ejemplo para visualizarlo en cursiva ¿en qué vista habría que trabajar?
a) Vista preliminar
b) Vista Diseño
c) Vista Presentación
d) b y c son correctas
24. ¿Cuál de las siguientes respuestas NO pertenece a un informe de Access?
a) Encabezado de sección
b) Encabezado del informe
c) Encabezado de página
d) Encabezado del grupo

25. ¿Cuál sería el resultado de la siguiente consulta de la tabla Productos?

| Campo: | NombreProducto | IdCategoría | PrecioUnidad | Unidades |
|------------|-------------------------------------|-------------------------------------|-------------------------------------|-------------------------------------|
| Tabla: | Productos | Productos | Productos | |
| Orden: | | | | |
| Mostrar: | <input checked="" type="checkbox"/> | <input checked="" type="checkbox"/> | <input checked="" type="checkbox"/> | <input checked="" type="checkbox"/> |
| Criterios: | | "Herramientas" | | |
| o: | | | | > 5 |

- Todos los registros de la categoría Herramientas y que las unidades superen 5
- Todos los registros de la categoría Herramientas o que las unidades superen 5
- Todos los registros de la categoría Herramientas y que las unidades sean menor de 5
- Todos los registros de la categoría Herramientas o que las unidades sean menor de 5

26. ¿Qué tipo de objeto es el que aparece en la siguiente imagen de un formulario?

- Grupo de opciones
- Botones de opción
- Cuadro combinado
- Opciones excluyentes

27. ¿Qué afirmación es la correcta?

- Access es un gestor de base de datos planas
- Access es un gestor de tablas
- Access es un gestor de base de datos relacionales
- Access es un gestor de base de datos integrales

28. ¿Qué icono representa a las consultas en Access 2019?

-
-
-
-



29. Para Ver o Crear relaciones entre tablas ¿A qué ficha o pestaña de Access 2019 debemos acudir?

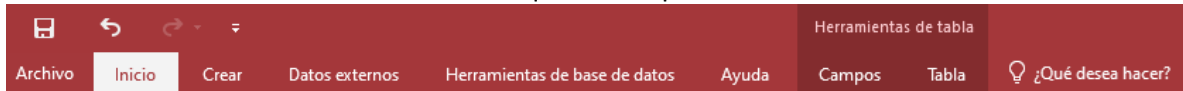

- a) Inicio
- b) Herramientas de base de datos
- c) Herramientas de tabla
- d) Crear

30. Hay que realizar una base de datos con dos tablas. Una tabla de Campus donde almacenar todos los campus de la Universidad y otra tabla de Centros para introducir todos los centros con sus datos e indicar al campus que pertenece cada centro

¿Qué tipo de relación habrá que realizar entre la tabla Campus y la tabla Centros?

- a) De uno a uno
- b) De uno a varios
- c) De varios a varios
- d) Se necesitaría una tabla intermedia



Respuestas

Cuestionario1 de Access 2019

| Pregunta | Respuesta | Pregunta | Respuesta |
|----------|-----------|----------|-----------|
| 1 | C | 16 | C |
| 2 | D | 17 | B |
| 3 | A | 18 | A |
| 4 | D | 19 | D |
| 5 | A | 20 | A |
| 6 | D | 21 | C |
| 7 | B | 22 | A |
| 8 | A | 23 | D |
| 9 | A | 24 | A |
| 10 | A | 25 | B |
| 11 | D | 26 | A |
| 12 | C | 27 | C |
| 13 | D | 28 | D |
| 14 | D | 29 | B |
| 15 | A | 30 | B |